

NAZE

Portfolio



## NAZE

### <Profile>

1989年生まれ。触覚的な筆致で描かれるドローイング、スプレーやコラージュを用いたペインティングや壁画、廃棄物を使ったオブジェなど、様々な表現を往復しながら作品を創り続けている。contact Gonzoとしても活動中。

Born in Ibaraki in 1989. He creates drawings with tactile brushstrokes, paintings using spray and collage, objects made from discarded materials, etc. He continues to create artwork going back and forth between various expressions. He also works as contact Gonzo.

Instagram : @naze.989



## SOLO EXHIBITION

- 2011 “NAZE?” FOIL GALLERY (東京)
- 2013 “GO OUTSIDE” FOIL GALLERY (京都)
- 2015 “house head killer” mograg GALLERY (東京)
- 2017 “MODORANAIMO” PULP GALLERY (大阪)
- 2018 “wasureta kotowo wasurenaide” ANGRA GALLERY (東京)
- 2019 “Hello darkness my old friend” FAITH GALLERY (東京)
- 2019 “PANTOMIME” 原宿CANNABIS (東京)
- 2020 “minus tempo” PoL (大阪)
- 2021 “URAGAESHI NO KURIKAESHI” ANB Tokyo (東京)
- 2022 “MONO NI NARANAI MONO” OIL by 美術手帖 ギャラリー (東京)
- 2022 “MUON MUON” YOD Editions (東京)
- 2022 “TASHIKA ME YOU” CENTER (東京)
- 2022 “WATASHI TACHI” FINCH ARTS (京都)
- 2023 “Dear old friend in the future” MATTER (東京)
- 2023 “Träumerei” WALL\_alternative (東京)
- 2024 “Scenes of Disparity” 月極 (東京)
- 2024 “一日の途中” 京都蔦屋書店 (京都)
- 2025 “KAWARU MONO KAWARANAI MONO” アニエスベー ギャラリー ブティック (東京)
- 2025 “TORI MODOSHITAI” 月極 (東京)

## GROUP SHOW

- 2014 “希望の原理” 国東半島芸術祭 (大分)
- 2015 “ハイパートニック・エイジ” 京都芸術センター (京都)
- 2015 “鉄道芸術祭vol.5” アートエリアB1 (大阪)
- 2016 “VOCA展2016” 上野の森美術館 (東京)
- 2017 “net/stoke GRAFFITI” VincomCenter for ContemporaryArt (ベトナム)
- 2018 “ARTISTS’ FAIR KYOTO” 京都文化博物館別館ホール (京都)
- 2019 “ceramic scramble” ゲンロンカオス\*ラウンジ 五反田アトリエ (東京)
- 2019 “RAKE UP!” HOTEL ANTEROOM KYOTO (京都)
- 2020 “タウンワークス” PARCO GALLERY X (東京)
- 2020 “ONCE AGAIN” TOKYO CULTUART by BEAMS (東京)
- 2021 “ARTISTS’ FAIR KYOTO 2021” 京都新聞ビル 地下1階 (京都)
- 2021 “Art Fair Tokyo 2021” 東京国際フォーラム (東京)
- 2021 “Slow Culture” 京都市立芸術大学ギャラリーKCUA (京都)
- 2022 “小松千倫、NAZE、西太志 -しらないともだち- by FINCH ARTS” CADAN有楽町 (東京)
- 2022 “Art Fair Tokyo 2022” 東京国際フォーラム (東京)
- 2022 “MIND TRAIL 奥大和 心のなかの美術館” 奈良県 (奈良)
- 2022 “EXPO PARK ART & MUSIC WEEKEND” 万博記念公園 (大阪)
- 2023 “Art Fair Tokyo 2023” 東京国際フォーラム (東京)
- 2023 “NAZE・谷口正造 -夜の公園で遊ぶ約束をした-” OIL by 美術手帖 ギャラリー (東京)
- 2023 “ART OSAKA 2023” クリエイティブセンター大阪 (大阪)
- 2023 “MEET YOUR ART FESTIVAL 2023” 天王洲運河一帯 (東京)
- 2024 “HANKYU ART FAIR 2024” うめだ阪急 (大阪)
- 2024 “Swipe yard” CEKAI O!K STORE&SPACE (東京)
- 2024 CADAN “Contemporary Manners” ART HUB NAGOYA open gallery (名古屋)
- 2025 “remake the world” まえばしガレリア (群馬)
- 2025 “Oh!Me!Yeah!Get!” CEKAI GARAGE (LA)
- 2025 “野に咲く花のように” 松坂屋名古屋店 ART HUB (名古屋)
- 2025 “EAST EAST TOKYO2025” 科学技術館 (東京)

## Festival / Event

2014 “live paint DOJO in Kyoto” KCUA (京都)

2016 “藪から棒” TOKYO CULTUART by BEAMS (東京)

2017 “VOU/POP UP” Fujin Tree LANDMARK (台湾)

2022 “MIND TRAIL 奥大和 心のなかの美術館” 奈良県 (奈良)

2022 “EXPO PARK ART & MUSIC WEEKEND” 万博記念公園 (大阪)

2023 “FFFES Art Installation KIOKU TO ARUMONO” nanamica MOUNTAIN (東京)

2023 “NAZE x アレキサンダー・ジュリアン 展覧会【M+TE M+TE】” BnA\_WALL (東京)

2025 “Customise Event with REVENDING CIRCUS” Levi’s 原宿フラッグシップストア (東京)

2025 “ART & CULTURE LOCAL lab. KAI@ TATEBAYASHI 2025” 旧上毛モスリン事務所 (群馬)

Exhibition

個展 “KAWARU MONO KAWARANAI MONO” アニエスベー ギャラリー ブティック (2025)



個展 “Scenes of Disparity” 月極 (2024)



個展“Träumerei” WALL\_alternative (2023)

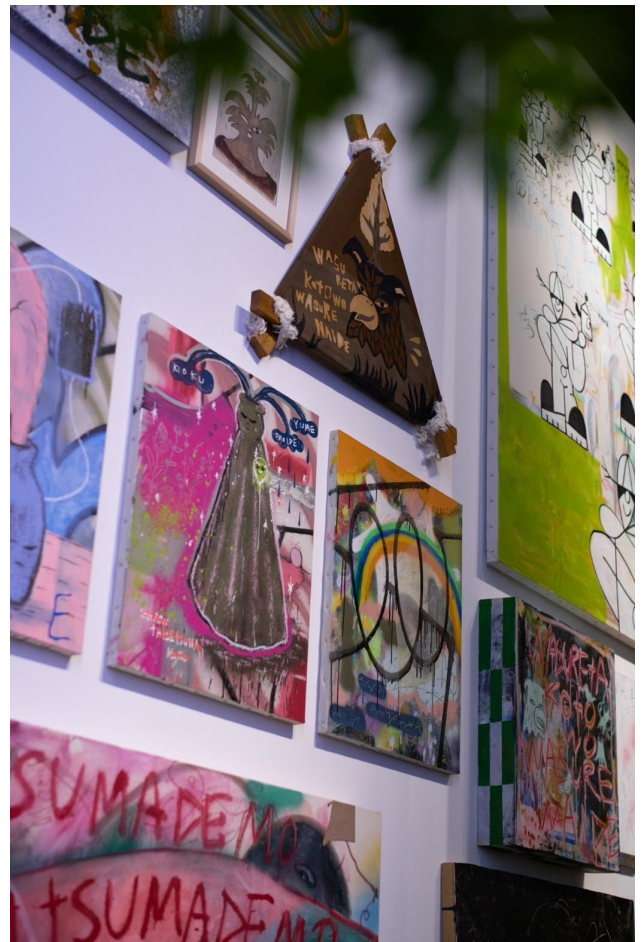

個展“WATASHI TACHI” FINCH ARTS (2022)



個展“MONO NI NARANAI MONO” OIL by 美術手帖 ギャラリー (2022)



グループ展 “Slow Culture” 京都市立芸術大学ギャラリー@KCUA (2021)



# Artworks



最初の習作 / W1775 x H1225 x D38mm / パネル、アクリル、スプレー、ペン、ハチミツ / 2012



NAZE / W1305 x H1620 x D30mm / キャンバス、スプレー、アクリル、ペン / 2021



Venus / W1145 x H1725 x D30mm / パネル、スプレー、アクリル / 2020

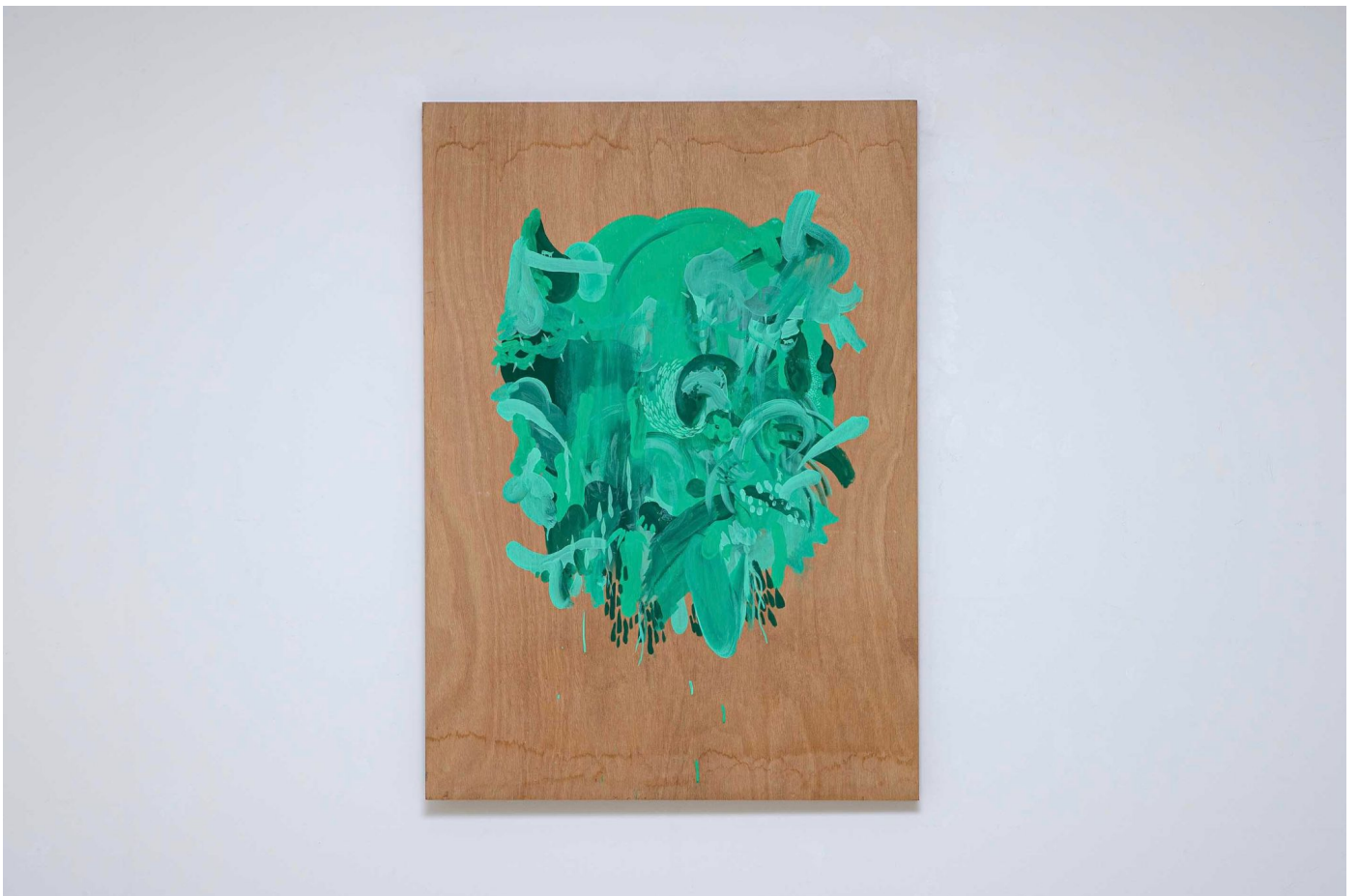

green face / W728 x H1028 x D30mm / パネル、アクリル / 2013



精神の習作 / W456 x H454 x D18mm / キャンバス、アクリル / 2013



フレンド / W457 x H530 x D22mm / キャンバス、アクリル、スプレー、ペン / 2021



GAME / W1010 x H785 x D45mm / 紙、色鉛筆、ペン / 2020



taoretemo taoretemo / W1414 x H1417 x D1mm / キャンバス地、アクリル / 2013



MONO NI NARANAI MONO / W1620 x H1300 x D30mm / アクリル、キャンバス、スプレー、ペン / 2022



MUON / W1180 x H1180 x D60mm / キャンバス、アクリル、スプレー、ペン / 2022



静かな自画像 / W1410 x H1825(右)1862(左) x D1mm / キャンバス地、アクリル / 2016

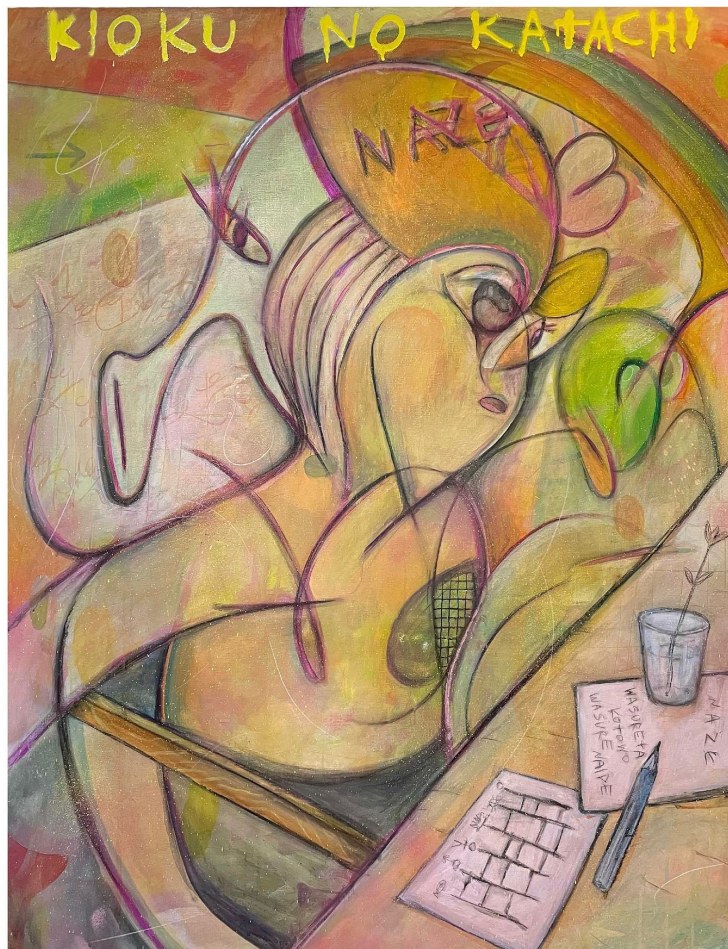

KIOKU NO KATACHI / W1120 × H1455 × D30mm / キャンバス、アクリル、スプレー、ペン / 2022



光るCUTEちゃんは、レインボー / W455 x H455 x D30mm / パネル、アクリル、スプレー、ペン、電飾 / 2022

Mural Art

Artist-in-Residence / Tatebayashi City (2025)

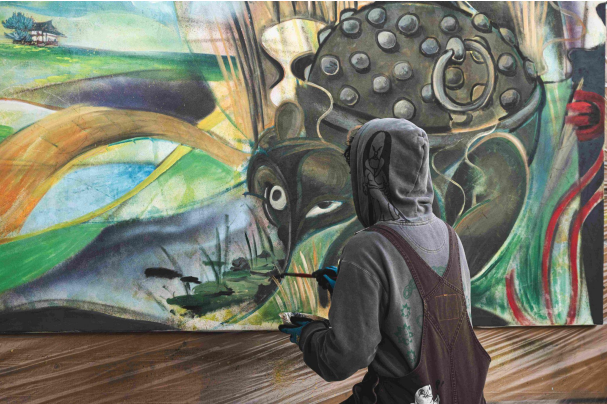
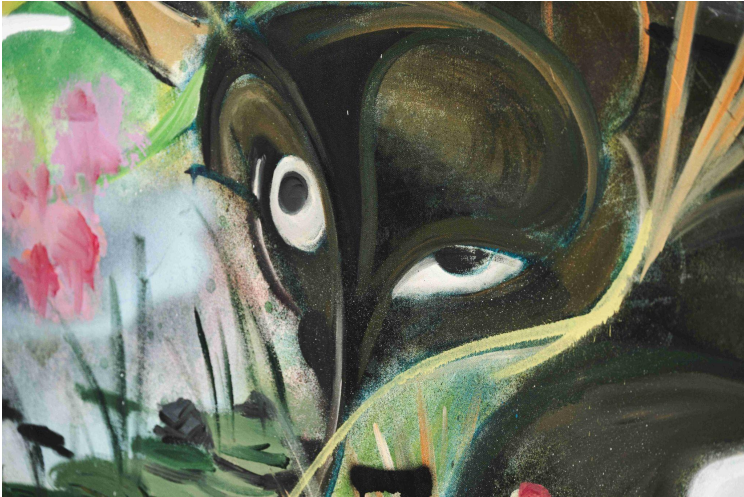

AWL, Inc. Office (2025)



Wakayama City Tourist Association "MATA AI TAI" (2023)



# Mural Art of Old Rookie Sauna Shibuya (2022)

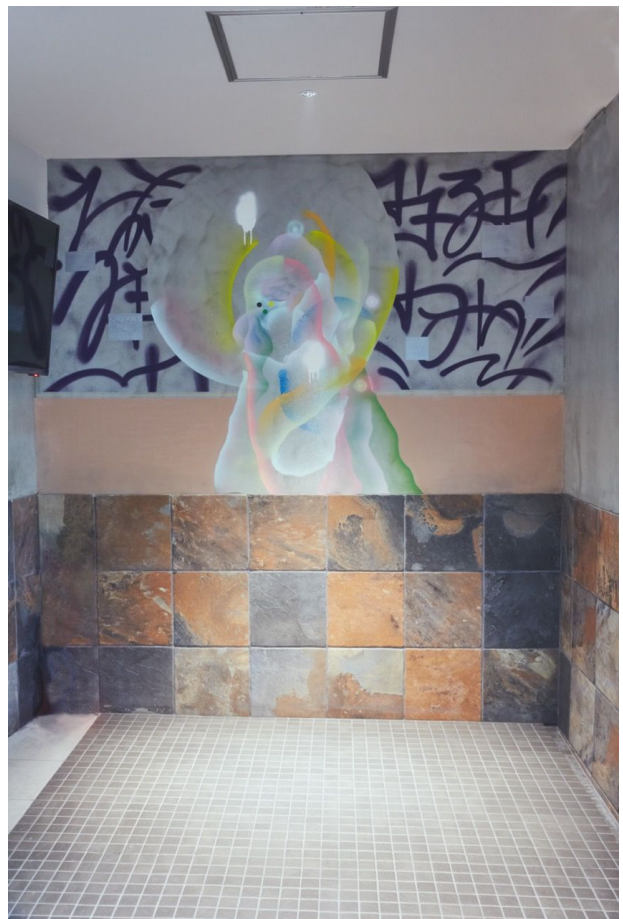

Mural Art of Kita kagaya (2022)

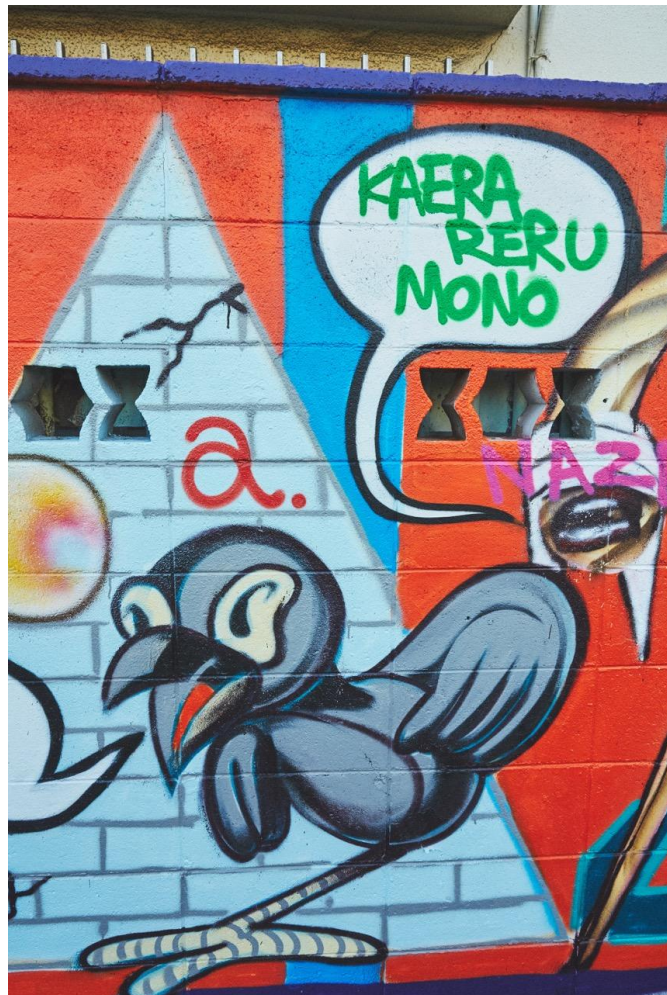



# Other Works

# Levi's "Customise Event with REVENDING CIRCUS" (2025)



nanamica mountain “FFFFS” (2023)



nanamica mountain

TOKYO CREATIVE SALON 2022 "TOKYO CREATIVE CUBE" (2022)  
With Alexander Julian

# TOKYO CREATIVE SALON 2022



3.15 Tue. - 3.31 Thu.

# TOKYO CREATIVE SALON 2022



3.15 Tue. - 3.31 Thu.